

|      |       |
|------|-------|
| 履修者数 | 6,684 |
| 回答者数 | 3,868 |
| 回答率  | 57.9% |

■あなたの所属等について

| 学部 | 文学  | 人間  | 法学  | 経済学   | 商学  | 科目等 | 医学  | 看護学 | 有効回答 | 無効回答 |
|----|-----|-----|-----|-------|-----|-----|-----|-----|------|------|
|    | 123 | 0   | 92  | 3,499 | 101 | 3   | 0   | 0   |      |      |
|    | 3.2 | 0.0 | 2.4 | 91.6  | 2.6 | 0.1 | 0.0 | 0.0 |      |      |

| 学年 | 1年    | 2年    | 3年    | 4年  | 有効回答 | 無効回答 | 性別   | 男性    | 女性 | 有効回答 | 無効回答 |
|----|-------|-------|-------|-----|------|------|------|-------|----|------|------|
|    | 1,160 | 1,208 | 1,156 | 274 |      |      |      | 3,798 | 70 |      |      |
|    | 30.5  | 31.8  | 30.4  | 7.2 |      |      | 82.4 | 17.6  |    |      |      |

上段: 回答数(人)  
下段: 回答率(%)

■アンケート設問

| No.                   | 設問文  | 標準偏差  | 専任平均 | 非常勤平均 | 全体平均 | 4             | 3             | 2           | 1          | 有効回答  | 無効回答 |
|-----------------------|--|-------|------|-------|------|---------------|---------------|-------------|------------|-------|------|
| (あなた自身について)           |  |       |      |       |      | 80%以上         | 79~60%        | 59~50%      | 49%以下      |       |      |
| 1                     | あなたの出席率はどのくらいでしたか。   | 0.483 | 3.72 | 3.66  | 3.71 | 2,764<br>72.5 | 994<br>26.1   | 53<br>1.4   | 0<br>0.0   | 3,811 | 57   |
|                       |  |       |      |       |      | 強くそう思う        | そう思う          | そう思わない      | 全くそう思わない   |       |      |
| 2                     | あなたは遅刻をせず、授業に出席しましたか。  | 0.487 | 3.73 | 3.71  | 3.72 | 2,872<br>74.3 | 923<br>23.9   | 72<br>1.9   | 0<br>0.0   | 3,867 | 1    |
| 3                     | ノートは必要に応じてしっかりとりましたか。  | 0.705 | 3.46 | 3.35  | 3.44 | 2,118<br>54.8 | 1,418<br>36.7 | 247<br>6.4  | 79<br>2.0  | 3,862 | 6    |
| 4                     | 私語等をせずに、授業中は集中して受講していましたか。   | 0.570 | 3.59 | 3.54  | 3.58 | 2,404<br>62.2 | 1,329<br>34.4 | 122<br>3.2  | 12<br>0.3  | 3,867 | 1    |
| 5                     | 準備をして受講していましたか。  | 0.786 | 3.25 | 3.24  | 3.24 | 1,650<br>42.7 | 1,628<br>42.2 | 456<br>11.8 | 127<br>3.3 | 3,861 | 7    |
| (授業について)              |  |       |      |       |      |               |               |             |            |       |      |
| 6                     | 授業の内容は理解しやすかったですか。   | 0.667 | 3.28 | 3.38  | 3.30 | 1,565<br>40.5 | 1,944<br>50.3 | 309<br>8.0  | 48<br>1.2  | 3,866 | 2    |
| 7                     | 先生の話し方・説明は分かりやすかったですか。   | 0.673 | 3.33 | 3.41  | 3.34 | 1,712<br>44.3 | 1,820<br>47.1 | 280<br>7.2  | 53<br>1.4  | 3,865 | 3    |
| 8                     | 配付資料、板書、パワーポイントなどは、分かりやすく作成されて(書かれて)いましたか。                           | 0.675 | 3.36 | 3.41  | 3.37 | 1,805<br>46.7 | 1,736<br>45.0 | 266<br>6.9  | 54<br>1.4  | 3,861 | 7    |
| 9                     | 授業は、私語をする人も少なく、静かな環境で進められましたか。                                       | 0.608 | 3.53 | 3.51  | 3.52 | 2,224<br>57.5 | 1,458<br>37.7 | 159<br>4.1  | 24<br>0.6  | 3,865 | 3    |
| 10                    | 授業はほぼ時間どおり始まりましたか。   | 0.609 | 3.52 | 3.66  | 3.54 | 2,294<br>59.4 | 1,414<br>36.6 | 114<br>3.0  | 41<br>1.1  | 3,863 | 5    |
| 11                    | この授業を受けて、より深く勉強をしたいと思いましたか。  | 0.720 | 3.19 | 3.34  | 3.22 | 1,417<br>36.8 | 1,944<br>50.4 | 403<br>10.5 | 90<br>2.3  | 3,854 | 14   |
| (「学修ガイドブック」と学習成果について) |  |       |      |       |      |               |               |             |            |       |      |
| 12                    | 「学修ガイドブック」は授業を選択したり、理解するのに役立ちましたか。                                   | 0.684 | 3.20 | 3.24  | 3.21 | 1,302<br>33.9 | 2,098<br>54.6 | 372<br>9.7  | 71<br>1.8  | 3,843 | 25   |
| 13                    | 「学修ガイドブック」に書かれている計画にしたがって、授業は進められましたか。                               | 0.635 | 3.27 | 3.28  | 3.27 | 1,387<br>36.1 | 2,147<br>55.9 | 261<br>6.8  | 45<br>1.2  | 3,840 | 28   |
| 14                    | 本科目では授業全体を通して実現したい「到達目標」を掲げていますが、この到達目標に向けて、あなた自身の学習成果はあがっていると思いますか。 | 0.657 | 3.22 | 3.27  | 3.23 | 1,312<br>34.2 | 2,152<br>56.1 | 310<br>8.1  | 59<br>1.5  | 3,833 | 35   |
| (総合的満足度)              |  |       |      |       |      | 大変良い          | 良い            | あまり良くない     | 良くない       |       |      |
| 15                    | この授業を総合的に評価すると、どれに該当しますか。  | 0.623 | 3.32 | 3.41  | 3.34 | 1,567<br>40.9 | 2,032<br>53.0 | 195<br>5.1  | 40<br>1.0  | 3,834 | 34   |

全体平均と専任平均と非常勤平均との比較

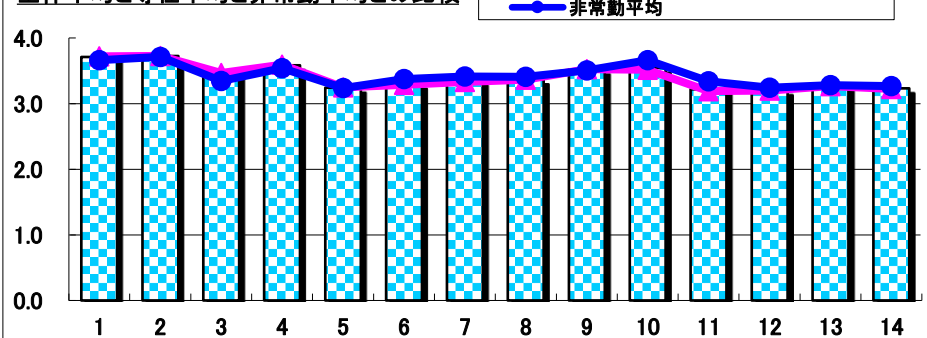

\*総合的満足度

