

| | |
|--------|------|
| 講義内容区分 | 0303 |
| 講義内容 | 社会科学 |

| | |
|------|-------|
| 履修者数 | 1,131 |
| 回答者数 | 718 |
| 回答率 | 63.5% |

■あなたの所属等について

| | | | | | | | | |
|-------|--------|--------|--------|--------|--------|--------|--------|--------|
| 学部・学科 | 文学(心理) | 文学(情報) | 文学(国際) | 文学(福祉) | 人間(総合) | 人間(スポ) | 法学(法律) | 法学(国際) |
| | 118 | 16 | 58 | 53 | 10 | 7 | 51 | 18 |
| | 16.5 | 2.2 | 8.1 | 7.4 | 1.4 | 1.0 | 7.2 | 2.5 |
| | 法学(未定) | 経済(経済) | 経済(文化) | 経済(未定) | 商学(商学) | その他 | 有効回答 | 無効回答 |
| | 186 | 24 | 11 | 38 | 122 | 1 | 713 | 5 |
| 26.1 | 3.4 | 1.5 | 5.3 | 17.1 | 0.1 | | | |

上段: 回答数(人)
下段: 回答率(%)

| | | | | | | | | | | | |
|----|------|------|-----|-----|------|------|----|------|------|------|------|
| 学年 | 1年 | 2年 | 3年 | 4年 | 有効回答 | 無効回答 | 性別 | 男性 | 女性 | 有効回答 | 無効回答 |
| | 502 | 118 | 61 | 28 | 709 | 9 | | 422 | 267 | 689 | 29 |
| | 70.8 | 16.6 | 8.6 | 3.9 | | | | 61.2 | 38.8 | | |

■アンケート設問

■ この科目を受講した主な理由は次のどれですか。該当するものをマークしてください。(複数回答可)

| 選択肢 | 回答項目 | 回答数 | 回答率 |
|-----|---------------|-----|------|
| 1 | 授業内容に興味があったから | 305 | 42.5 |
| 2 | 将来役に立ちそうだから | 96 | 13.4 |
| 3 | 資格や検定の対策に | 21 | 2.9 |
| 4 | 卒業・進級に必要なから | 86 | 12.0 |
| 5 | 履修指導によって | 96 | 13.4 |
| 6 | 教員や先輩に勧められて | 24 | 3.3 |

| 選択肢 | 回答項目 | 回答数 | 回答率 |
|-----|--------------|-----|------|
| 7 | 単位が取りやすそうだから | 45 | 6.3 |
| 8 | 友人が受講するから | 36 | 5.0 |
| 9 | 時間があいていたから | 130 | 18.1 |
| 10 | 教員の人柄に魅かれた | 15 | 2.1 |
| 11 | その他 | 5 | 0.7 |

| No. | 設問文 | 標準偏差 | 当区分平均 | 全体平均 | 5 | 4 | 3 | 2 | 1 | 有効回答 | 無効回答 |
|-----|--|-------|-------|------|------------|------|-------------|------------|--------------|------|------|
| | | | | | 強く そう思う | そう思う | どちらでも ない | そう 思わない | 全くそう 思わない | | |
| 1 | 教員の話し方は聞きやすく、教え方はわかりやすかったですか。 | 0.991 | 3.92 | 4.14 | 212 | 332 | 103 | 49 | 22 | 718 | 0 |
| | | | | | 29.5 | 46.2 | 14.3 | 6.8 | 3.1 | | |
| 2 | 教員の授業への取り組みには熱意が感じられましたか。 | 0.785 | 4.17 | 4.30 | 268 | 324 | 110 | 10 | 5 | 717 | 1 |
| | | | | | 37.4 | 45.2 | 15.3 | 1.4 | 0.7 | | |
| 3 | 板書、補助教材(プリント、スライド等)などは学習の役に立ちましたか。(実技科目)授業で使用した機器・備品・施設・用具等に満足しましたか。 | 0.968 | 4.05 | 4.20 | 265 | 292 | 110 | 32 | 19 | 718 | 0 |
| | | | | | 36.9 | 40.7 | 15.3 | 4.5 | 2.6 | | |
| 4 | この授業は、教員が私語などをさせず、きちんと教室をコントロールして、授業を受けやすい環境を作っていましたか。 | 0.949 | 4.01 | 4.19 | 249 | 290 | 128 | 38 | 13 | 718 | 0 |
| | | | | | 34.7 | 40.4 | 17.8 | 5.3 | 1.8 | | |
| 5 | この授業は、学生の理解度や習熟度を確認しながら行われていましたか。(質疑応答、コメントシートの使用、小テスト等) | 1.090 | 3.72 | 4.03 | 199 | 246 | 176 | 65 | 30 | 716 | 2 |
| | | | | | 27.8 | 34.4 | 24.6 | 9.1 | 4.2 | | |
| 6 | 授業はシラバスに沿って行われましたか。 | 0.779 | 4.12 | 4.25 | 243 | 336 | 124 | 6 | 6 | 715 | 3 |
| | | | | | 34.0 | 47.0 | 17.3 | 0.8 | 0.8 | | |
| 7 | 授業の開始時刻・終了時刻は守られていましたか。 | 0.778 | 4.29 | 4.38 | 321 | 299 | 76 | 10 | 6 | 712 | 6 |
| | | | | | 45.1 | 42.0 | 10.7 | 1.4 | 0.8 | | |

| No. | 設問文 | 標準偏差 | 当区分平均 | 全体平均 | 5 | 4 | 3 | 2 | 1 | 有効回答 | 無効回答 |
|-----|------------------------------|-------|-------|------|-------|------|------|-------------|------|------|------|
| | | | | | 非常に良い | 良い | 普通 | あまり 良くない | 良くない | | |
| 8 | この授業を総合的に評価すると、右記のどれに該当しますか。 | 0.957 | 3.95 | 4.16 | 219 | 312 | 130 | 31 | 20 | 712 | 6 |
| | | | | | 30.8 | 43.8 | 18.3 | 4.4 | 2.8 | | |

| | |
|--------|------|
| 講義内容区分 | 0303 |
| 講義内容 | 社会科学 |

| | |
|------|-------|
| 履修者数 | 1,131 |
| 回答者数 | 718 |
| 回答率 | 63.5% |

| No. | 設問文 | 標準偏差 | 当区分平均 | 全体平均 | 5 | 4 | 3 | 2 | 1 | 有効回答 | 無効回答 |
|-----|-----------------------|-------|-------|------|------|------|------|-----|------|------|------|
| | | | | | 0回 | 1~2回 | 3~4回 | 5回 | 6回以上 | | |
| 9 | この授業に欠席した回数はどのくらいですか。 | 0.833 | 4.35 | 4.30 | 369 | 219 | 89 | 4 | 10 | 691 | 27 |
| | | | | | 53.4 | 31.7 | 12.9 | 0.6 | 1.4 | | |

| No. | 設問文 | 標準偏差 | 当区分平均 | 全体平均 | 5 | 4 | 3 | 2 | 1 | 有効回答 | 無効回答 |
|-----|-------------------------------------|-------|-------|------|-------|------|------|-------|------|------|------|
| | | | | | 3時間以上 | 約2時間 | 約1時間 | 30分未満 | 0分 | | |
| 10 | この授業の予習・復習・課題にあてた時間は1週間に何時間くらいでしたか。 | 1.042 | 1.86 | 2.04 | 30 | 22 | 87 | 233 | 319 | 691 | 27 |
| | | | | | 4.3 | 3.2 | 12.6 | 33.7 | 46.2 | | |

| No. | 設問文 | 標準偏差 | 当区分平均 | 全体平均 | 5 | 4 | 3 | 2 | 1 | 有効回答 | 無効回答 |
|-----|---|-------|-------|------|------------|------|-------------|------------|--------------|------|------|
| | | | | | 強く そう思う | そう思う | どちらでも ない | そう 思わない | 全くそう 思わない | | |
| 11 | あなたはこの授業に積極的に参加しましたか。 | 0.880 | 3.98 | 4.12 | 213 | 286 | 157 | 25 | 7 | 688 | 30 |
| | | | | | 31.0 | 41.6 | 22.8 | 3.6 | 1.0 | | |
| 12 | あなたの受講態度は良かったですか。(私語や居眠りなどせずに、集中して受講していましたか。) | 0.913 | 3.88 | 4.07 | 190 | 283 | 164 | 46 | 5 | 688 | 30 |
| | | | | | 27.6 | 41.1 | 23.8 | 6.7 | 0.7 | | |
| 13 | 授業の内容は理解できましたか。 | 0.975 | 3.79 | 3.99 | 171 | 285 | 166 | 51 | 16 | 689 | 29 |
| | | | | | 24.8 | 41.4 | 24.1 | 7.4 | 2.3 | | |
| 14 | 授業の内容に、知的な興味・関心を持ちましたか。(実技科目)授業では、運動・スポーツの楽しさを味わえたと思いますか。 | 0.964 | 3.86 | 4.05 | 191 | 279 | 166 | 36 | 17 | 689 | 29 |
| | | | | | 27.7 | 40.5 | 24.1 | 5.2 | 2.5 | | |
| 15 | この科目の到達目標とする能力を身につけることができましたか。 | 0.963 | 3.73 | 3.91 | 161 | 260 | 203 | 52 | 13 | 689 | 29 |
| | | | | | 23.4 | 37.7 | 29.5 | 7.5 | 1.9 | | |
| 16 | この科目の内容をさらに深めようと思いましたか。 | 1.023 | 3.80 | 3.94 | 191 | 255 | 174 | 44 | 23 | 687 | 31 |
| | | | | | 27.8 | 37.1 | 25.3 | 6.4 | 3.3 | | |

当区分平均と全体平均との比較

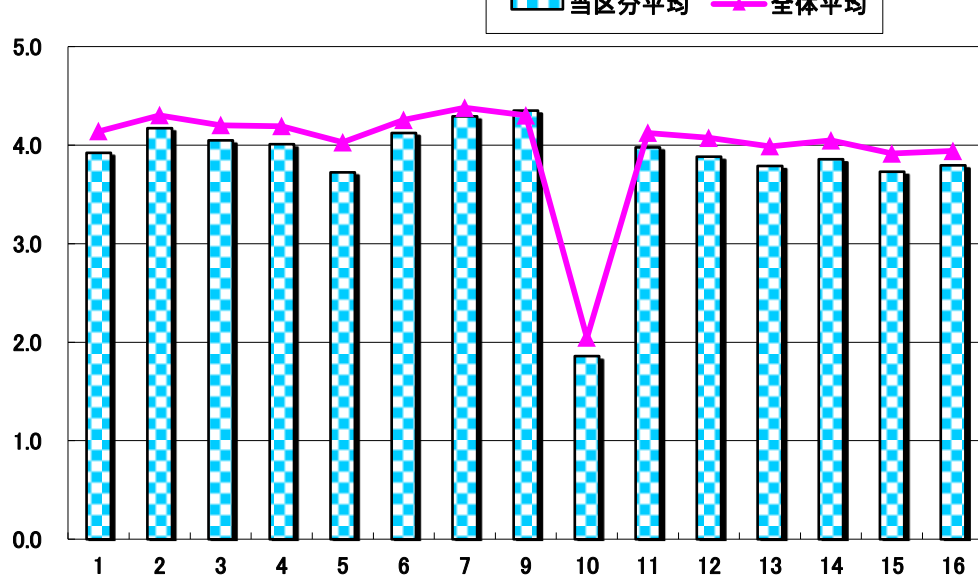

*総合的満足度(8)

